

# Thunderbird und der Mailserver

- [Thunderbird Version ermitteln](#)
- [Thunderbird 2.x](#)
  - [Konto einrichten](#)
  - [Probleme nach Umstellung auf Dovecot](#)
- [Thunderbird 3.x und höher](#)
  - [Konto einrichten](#)
  - [Probleme nach Umstellung auf Dovecot](#)

## Thunderbird Version ermitteln

Die verwendete Thunderbird Version kann wie folgt ermittelt werden:



## Thunderbird 2.x

Konto einrichten

Für Neuinstallationen bitte nur noch 3.x verwenden.

## Probleme nach Umstellung auf Dovecot

Es gibt keine bekannten Probleme mit Thunderbird 2.x und Dovecot. Die neue Verzeichnisstruktur wird automatisch erkannt und angepasst:

aus



wird



## Thunderbird 3.x und höher

### Konto einrichten

Ab Thunderbird 3 gibt es einen Helfer zur Einrichtung eines neuen Account. Im ersten Schritt muss nur der Name und die E-Mail-Adresse angegeben werden:

The screenshot shows the 'Konto einrichten' (Set up account) dialog box. It has a title bar with the text 'Konto einrichten' and a close button. The main area contains three input fields: 'Ihr Name:' with the value 'Benjamin Knaus', 'E-Mail-Adresse:' with the value 'benjamin@bknaus.de', and 'Passwort:' which is empty. To the right of the name field is the text 'Ihr Name, wie er anderen Personen gezeigt wird'. Below the password field is a checkbox labeled 'Passwort speichern'. At the bottom right, there are two buttons: 'Abbrechen' and 'Weiter'.

Jetzt wird der Helfer aktiv und sucht selbstständig nach den richtigen Einstellungen anhand der E-Mail-Adresse. Der Helfer ist jedoch für Anbieter wie web.de oder GMX ausgelegt und findet nicht immer das Ziel.

In unserem Fall werden zwar grundlegende Einstellungen gefunden, diese müssen jedoch noch angepasst werden. Zu Empfehlen ist erstmal der Klick auf "Stop". Jetzt klickt man auf "Benutzerdefinierte Einstellungen":

**Konto einrichten**

Ihr Name: Benjamin Knaus Ihr Name, wie er anderen Personen gezeigt wird  
 E-Mail-Adresse: benjamin@bknaus.de  
 Passwort:  Passwort speichern [Neu beginnen](#)

**Thunderbird hat die Einstellungen für Ihr E-Mail-Konto gefunden.**

Benutzername: benjamin [Bearbeiten](#)

<input checked="" type="radio"/>	Posteingang-Server: bknaus.de	IMAP	993	SSL/TLS
<input checked="" type="radio"/>	Postausgang-Server: smtp.bknaus.de	SMTP	25	STARTTLS

[Benutzerdefinierte Einstellungen...](#) [Abbrechen](#) [Konto erstellen](#)

Hier ist erstmal der Abschnitt "Server-Einstellungen" relevant. Folgende Einstellungen sind notwendig:

- Server: bknaus.de (das SSL Zertifikat ist auf diesen Namen ausgestellt)
- Port: 993 (Standard)
- Benutzername: die komplette E-Mail-Adresse (z.B. benjamin@bknaus.de)
- Verbindungssicherheit: SSL/TLS (damit werden die Daten verschlüsselt übertragen)

**Konten-Einstellungen**

benjamin@bknaus.de

- Server-Einstellungen
  - Kopien & Ordner
  - Verfassen & Adressieren
  - Junk-Filter
  - Synchronisation & Speicherplatz
  - Empfangsbestätigungen (MDN)
  - S/MIME-Sicherheit
- Lokale Ordner
  - Junk-Filter
  - Speicherplatz
  - Postausgang-Server (SMTP)

**Server-Einstellungen**

Servertyp: IMAP  
 Server: bknaus.de Port: 993 Standard: 993  
 Benutzername: benjamin@bknaus.de

Sicherheit und Authentifizierung  
 Verbindungssicherheit: SSL/TLS  
 Sichere Authentifizierung verwenden

Server-Einstellungen  
 Beim Starten auf neue Nachrichten prüfen  
 Alle 10 Minuten auf neue Nachrichten prüfen

Danach muss der Postausgangsserver angepasst werden. Man navigiert zu "Postausgangs-Server (SMTP)". Hier wählt man den Server aus und klickt auf "Bearbeiten". Folgende Einstellungen sind notwendig:

- Server: bknaus.de (das SSL Zertifikat ist auf diesen Namen ausgestellt)
- Port: 25 (Standard)
- Benutzername und Passwort verwenden
- Benutzername: die komplette E-Mail-Adresse (z.B. benjamin@bknaus.de)
- Verbindungssicherheit: STARTTLS (damit werden die Daten verschlüsselt übertragen)

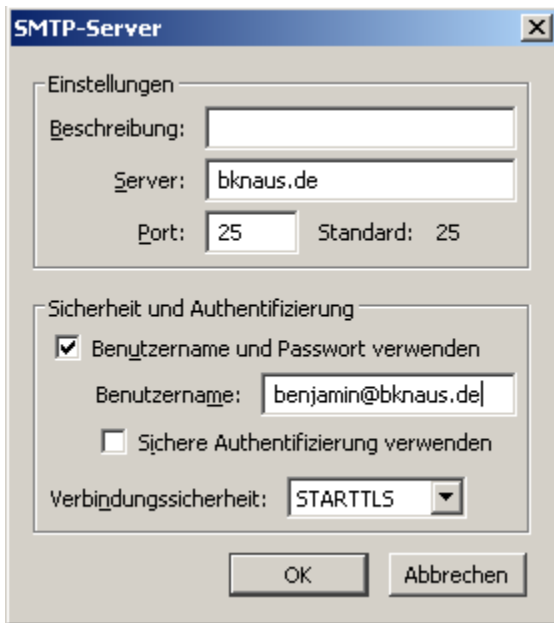

## Probleme nach Umstellung auf Dovecot

Durch die Umstellung auf eine andere IMAP Server Software, kann es in Thunderbird zu folgenden Fehlermeldungen kommen:

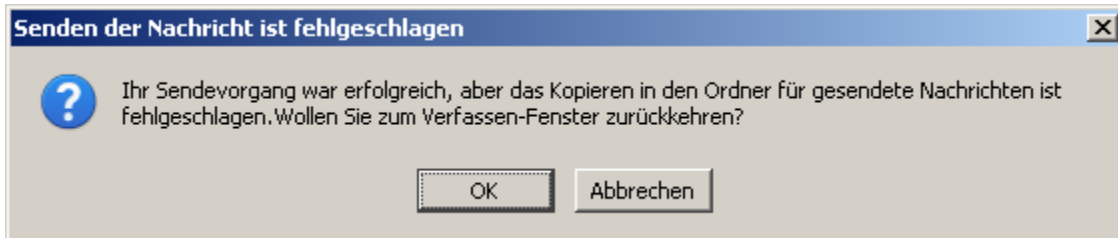
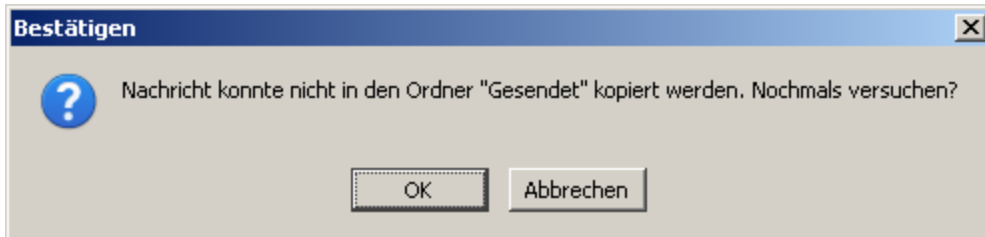

Die Ursache ist eine neue Verzeichnisstruktur der IMAP Ordner auf dem Server. Die alte IMAP Software "Courier" zeigt alle Ordner als Unterordner von INBOX (Posteingang) an:



Die neue IMAP Software "Dovecot" sucht die Ordner jedoch nicht als Unterordner. Um die Fehlermeldung zu lösen, muss man den Sent (Postausgang) neu zuweisen. Dazu öffnet man unter "Extras" die "Konten-Einstellungen":

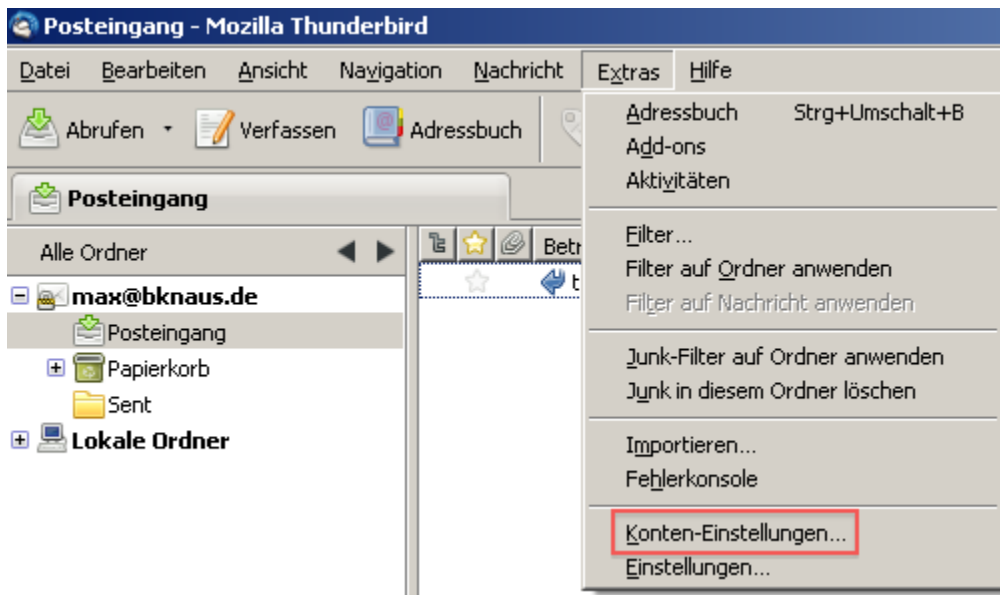

Und wählt den Order "Sent" aus.

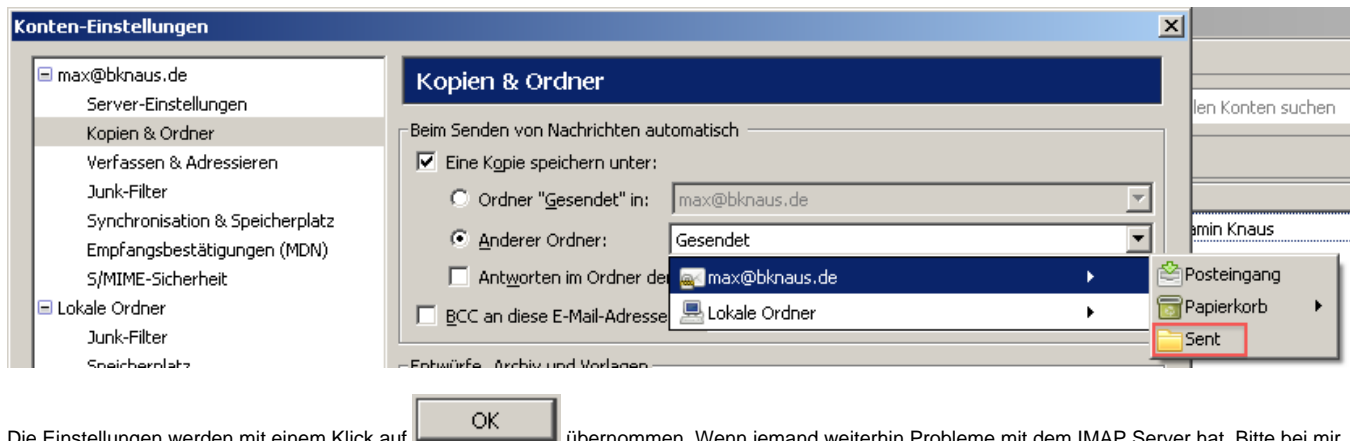

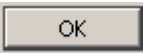
Die Einstellungen werden mit einem Klick auf  übernommen. Wenn jemand weiterhin Probleme mit dem IMAP Server hat. Bitte bei mir melden:

- <http://www.bknaus.de/impressum/>